



Neste número:

Geoparques UNESCO promovidos na Feira Internacional de Turismo de Madrid, no Ano do Turismo para o Desenvolvimento Sustentável

Curso de formação acreditado para professores em Castelo Branco

Tradição em Aranhas traz enchidos às ruas

Curso de formação para técnicos e empresários de turismo no Geopark Naturtejo
mais!

CRUZIANA

GEOPARK NATURTEJO DA MESETA MERIDIONAL - UNESCO GLOBAL GEOPARK - E-MAGAZINE



Organização das Nações Unidas para a Educação, Ciência e Cultura · Naturtejo da Meseta Meridional Geoparque Mundial da UNESCO



Geo-histórias dos nossos lugares e gentes: Benquerenças

Às portas da cidade de Castelo Branco, tocando a sua zona industrial, fica um inusitado conjunto de aldeias, entre hortas e matas: Benquerenças. O plano xistento, cortado pelas Corgas que descem à Ribeira da Lória e ao vale do Ocreza, terra que já deu pão e que hoje se enche de matas e matos, parece querer esconder estas aldeias que dependem da pendularidade diária das gentes que trabalham na cidade. As rochas são muito antigas e têm tendência para contar histórias. Parecendo um xisto comum que é mais do mesmo na região, enfeita-se todavia de dobramentos verticais que são bem visíveis na principal estrada que atravessa a freguesia e que lhe dá acesso a Castelo Branco, ao Sul e a Norte. Neste geossítio de importância científica conta-se que os fundos marinhos de lodo e areias fétidas foram erguidos e deformados quando do início de abertura de um oceano, o Rheic, que dele não sobra nada a não ser estas rochas, mais tarde compondo montanhas na Pangeia e erguidas pelos levantamentos tectónicos ocorridos na Península Ibérica. As paisagens de xisto são aqui particularmente agradáveis ao longo de um vasto troço do Rio Ocreza, que tem início um pouco a montante da Ponte da Taberna Seca e que corre aqui fortemente linearizado, certamente por falhas que fragilizaram o substrato rochoso. No vale profundo, não seria de esperar a presença de moinhos, alguns de bela arquitectura para suportar a subida das águas. Mas as azenhas são também presença abundante na Ribeira da Lória. Nos Maxiais e nas Benquerenças, de Cima e de Baixo, viviam não há muito tempo 720 pessoas. Outro lugar persiste, a Azinheira, hoje sem ninguém, como um importante legado da arquitectura tradicional em xisto, classificado como Imóvel de Interesse Municipal e à espera do seu aproveitamento turístico, ou como “Museu da Aldeia”, aberto à cidade e às suas escolas. A Rota das Fontes, um percurso pedestre sinalizado de 10 km, permite percorrer algum deste património hídrico das aldeias. No entanto, há espaço para o desenvolvimento turístico tendo como base os caminhos, alguns mesmo muito antigos como a via das Ferrarias, talvez romana. Os entusiastas do BTT vêm da cidade até Benquerenças, logo ali, um vasto território ondulado de xisto com 61,03km², pelos “caminhos dos pastores”, em busca do contacto com o selvático vale do Ocreza, uma zona a explorar do ponto de vista do turismo de natureza, também sazonalmente através da descida do rio em águas bravas. Em Maxiais, terra onde já se tentou o cultivo dos cereais nos tempos do Estado Novo, parte-se para culturas mais adaptadas às alterações climáticas que estão a modificar a paisagem verde da região. O Centro de Limpeza e Transformação do Figo da Índia permite aproveitar todos os produtos que se extraem deste cacto contribuindo para a diversificação económica local.



Bibliografia

- BELO, J.A. (1985). Benquerenças no espaço e no Tempo. Ed. Autor, 172p.
- ROMÃO, J. & RIBEIRO, A. (1992) – Thrust tectonics of sardic age in the Rosmaninhal area (Beira Baixa, Central Portugal). Comunicações dos Serviços Geológicos de Portugal, 78(2): 87-95.

Capa: (Projecto Objectiva: Geopark)

O Editor
Carlos Neto de Carvalho
Coordenador Científico
Geólogo





ACTIVIDADES DO MÊS



4 de Janeiro - Plantação de árvores no Monte Trigo – CNAE de Idanha-a-Nova por alunos da EB1 de Monsanto.

Nesta acção participaram 12 alunos da escola EB1 de Monsanto, acompanhados pela sua professora e por uma auxiliar educativa. As actividades consistiram numa visita ao berçário de plantas do Monte Trigo, seguindo-se a plantação de árvores. Esta iniciativa contou com o apoio do Geopark Naturtejo e do Campo Nacional de Actividades Escutistas de Idanha-a-Nova (CNAE). A actividade teve por objectivo preservar e sensibilizar para a conservação do património natural, importante não apenas para o equilíbrio ambiental e ecológico dos ecossistemas, mas também sob o ponto de vista económico e social. Os monitores foram Hugo Oliveira e um técnico do Campo Nacional de Actividades Escutistas.

11 de Janeiro – 1ª Saída de Campo do Projeto Rios. A saída de campo destinou-se a 30 alunos da turma do 8ºB, do Agrupamento de Escolas José Silvestre Ribeiro, Idanha-a-Nova. Nesta saída, os alunos puderam valorizar a importância do Rio Ponsul, monitorizando um troço de 500 metros de rio, que a sua turma adoptou. Nesta saída os alunos realizaram ainda um conjunto de actividades práticas de educação ambiental, tais como a medição do caudal de água, a medição do pH, a medição da temperatura, a determinação do grau de turvação da água e a identificação de diferentes espécies animais e vegetais. Através da sua acção, o Projeto Rios pretende envolver a comunidade civil na promoção do desenvolvimento sustentável a nível local e regional, sendo também uma via de educação para a cidadania. A saída de campo foi dinamizada por um formador local e Hugo Oliveira.



18 a 22 de Janeiro – Geoparques UNESCO na Feira Internacional de Turismo de Madrid. A FITUR é um importante evento que marca o início do ano turístico e onde se definem as principais tendências, este ano com uma área de 62 500 m² e 9672 stands provenientes de 165 países. O Geopark Naturtejo, como habitualmente coordenou o stand promocional do Geoparques Mundiais da UNESCO, este ano com a participação de um maior número de geoparques espanhóis, Villuercas Ibores Jara, Sobrarbe e Costa Basca, com o objectivo de colocar a marca Geoparques Mundiais da UNESCO no mapa turístico internacional. Este ano, com um stand de maiores dimensões, o Geopark Naturtejo apresentou o seu território, serviços e geoprodutos e promoveu eventos. Num período de grande insegurança a nível global, o Geopark Naturtejo destaca-se como um destino seguro, onde os turistas podem desenhar a sua própria viagem, à medida, com estadias de experiências, emoções e contacto com a autenticidade, numa geodiversidade singular. Nos dias dedicados aos profissionais foram consolidados diversos programas turísticos com operadores os espanhóis e estabelecidas novas parcerias com agências de viagens e operadores turísticos. As Nações Unidas, através da Organização Mundial de Turismo, escolheram a FITUR para a sede do lançamento mundial do Ano Internacional para o Turismo Sustentável para o Desenvolvimento, onde estiveram presentes representantes das Nações Unidas e da União Europeia, cerca de 70 ministros do turismo e altas figuras do sector turístico mundial, contando ainda com a presença de Nickolas Zouros, presidente da Rede Global de Geoparques, que é parceiro ouro das celebrações do Ano. Os geoparques espanhóis coordenaram uma conferência de imprensa sobre o destino Geopark UNESCO e apresentaram uma publicação promocional sobre os geoparques em Espanha. Em 2018 a FITUR terá uma nova aposta com uma secção especializada em Turismo de Festivais.

23 e 24 de Janeiro –Acção de formação sobre o Geopark Naturtejo para técnicos e empresários do sector turístico. Esta iniciativa foi organizada pelo Geopark Naturtejo em parceria com a Câmara Municipal de Penamacor aberta a todos os técnicos e empresários do sector turístico do território. A formação, com uma abordagem teórica e teórico-prática, foi bem sucedida atingindo 24 participantes. No primeiro dia, as formadoras Mariana Vilas Boas e Manuel Catana abordaram o tema Informação turística do geoparque. Os objectivos gerais foram os de compreender o conceito de Geoparque, reconhecer os benefícios do Geopark para o território, conhecer o território do Geopark Naturtejo e os seus valores, promover a interpretação da Geodiversidade e Património Geológico na atividade turística e empresarial e ainda desenvolver e potenciar circuitos, rotas e produtos turísticos temáticos. No segundo dia trabalharam o tema Perspetivas e oportunidades de desenvolvimento turístico no âmbito de Geopark Naturtejo procurando sensibilizar para a importância internacional da marca 'Geoparque UNESCO', dando a conhecer os recursos do Geopark Naturtejo, enquanto fatores de desenvolvimento, reconhecendo os benefícios do Geopark Naturtejo para o território e capacitando técnicos de diferentes áreas no âmbito do património geológico enquanto recurso científico, cultural, educativo e económico, desenvolvendo competências na área do Geoturismo, valorizando os geoprodutos, enquanto produtos diferenciadores do território e potenciando a troca de experiências entre municípios e o trabalho em rede. Esta iniciativa demonstrou ser de extrema importância, atestada pelo número de inscritos assim como pela proveniência dos mesmos (Penamacor, Idanha-a-Nova, Oleiros). Neste sentido será importante promover futuras ações de formação sobre o Geopark Naturtejo nos restantes municípios do geoparque, potenciando o acesso a informação sobre o geoparque e a sua estratégia de desenvolvimento sustentável, destinada a um maior número de actores locais. No final, foi entregue um certificado de participação na ação de formação a cada um dos formandos.



27 de Janeiro – Curso de Formação Acreditada para professores “O Geopark Naturtejo – Geopark Mundial da UNESCO como recurso educativo”. Este curso de formação acreditada para docentes do Pré-Escolar ao Ensino Secundário conta com a participação de 30 educadores e professores de diversos níveis de escolaridade e grupos disciplinares, a maioria de escolas do território do Geopark Naturtejo. O curso tem uma duração de 18h, com sessões teórico-práticas em sala, Saída de Campo e sessão prática, em sala, para apresentação e discussão dos recursos educativos elaborados pelos formandos. Os formadores desta acção são José Brilha, da Universidade do Minho e Manuela Catana. O curso surge integrado nos Programas Educativos do Geopark Naturtejo 2016/2017 e no Plano de Formação 2016/2017 do Centro de Formação de Associação de Escolas do Alto Tejo (CFAE) e é organizado pelo Serviço Educativo do Geopark Naturtejo, em parceria com a Universidade do Minho e o Instituto de Ciências da Terra. A primeira sessão foi teórico-prática, decorreu na Escola Secundária Nuno Álvares (sede do CFAE). Nela foram abordados os conceitos: geoconservação, geodiversidade, património geológico, geossítios, Geoparques Mundiais da UNESCO e educação para a sustentabilidade. Nos dias 3 e 18 de Fevereiro e 10 de Março decorrerão as restantes sessões do curso de formação.



27 de Janeiro – Geopark Naturtejo no I Congresso do Geopark Terras de Cavaleiros. O Geopark Terras den Cavaleiro realizou o seu primeiro congresso em Macedo de Cavaleiros, subordinado ao tema “Humanizar o Turismo”. Tendo diversos especialistas convidados, nacionais e estrangeiros, contou com a presença de Carlos Neto de Carvalho, o qual apresentou a oferta turística actual no Geopark Naturtejo, assim como as estratégias turísticas em definição no território.



29 a 31 de Janeiro - Festa das Varas do Fumeiro em Aranhas. A Festa das Varas do Fumeiro decorre em Aranhas, no concelho de Penamacor, destacando um dos produtos de excelência da Beira Baixa, o enchido. Este é um evento que pretende unir as tradições locais do mês de janeiro, correspondente à matança do porco, com os produtos de excelência, afirmando os saberes e sabores da aldeia de Aranhas. Durante o evento houve boa música tradicional, provas gastronómicas, animação de rua e o cantar das tradicionais janeiras. Mas o momento mais esperado é a procissão das varas de fumeiro que leva os populares a correrem ruas da aldeia. Esta festividade local contou com o apoio do Geopark Naturtejo.

IMPACTE DO GEOPARK NOS MEDIA



TV & Radio

6 de Janeiro – (TSF à Mesa) – Sabores regionais na terra dos adufes

Jornais & www

Janeiro (Ambitur) - Geopark Naturtejo – Paisagens de história e geodiversidade

Janeiro (Raiano) – Estrasburgo rendido ao natal Português

14 de Janeiro (Vortex Mag) – Penha Garcia e Monsanto, entre 30 locais deslumbrantes em Portugal que deve visitar antes de morrer

18 de Janeiro (Povo da Beira) – Geopark Naturtejo celebra ano Internacional do Turismo Sustentável

19 de Janeiro (Povo da Beira) - Ano do Turismo Sustentável para o Desenvolvimento - Geopark Naturtejo prepara atividades

20 de Janeiro (Marketeer) – Desta Editora só saem edições limitadas

26 de Janeiro (Gazeta Rural) - Geopark Naturtejo celebra em 2017 Ano Internacional do Turismo Sustentável para o Desenvolvimento

27 de Janeiro (BusinessInsider.com) – 19 charming small villages

PROMOÇÃO PARA O PÚBLICO EM GERAL



INSCRIÇÕES GRATUITAS até 17 de fevereiro

www.cm-penamacor.pt
Tel: (+351) 277 354 106 / E-mail: geoturismo@cm-penamacor.pt

CONFERÊNCIA INTERNACIONAL DE TURISMO SUSTENTÁVEL

2017 – Ano Internacional do Turismo Sustentável para o Desenvolvimento

24/25 PENAMACOR

Auditorium do Escola de Música (ex-Quartel)
40°10'04.7"N 7°10'15.6"E

FEVEREIRO

Logos: naturetejo, iNature, PROVURE, COMISSÃO EUROPEIA, 2020

Nürnberg, Germany
15. - 18.2.2017

BIOFACH2017

into organic

Weltleitmesse für Bio-Lebensmittel
World's Leading Trade Fair for Organic Food

Country of the Year: GERMANY
Building an Organic Future

Zutritt nur für Fachbesucher
Admission for trade visitors only

Veranstalter: Organizador: Nürnbergmesse
T +49 911 8676-0
F +49 911 8676-4229
info@nuebergmesse.de

biofach.de biofach.com

Schirmherrschaft: JOEM ORGANICS INTERNATIONAL
Nationaler Ideeller Träger: BOLW
National supporting organization: www.bolw.de

naturtejo da meseta meridional

4ª FEIRA DE CAÇA & GASTRONOMIA

4 e 5 FEVEREIRO 2017

TERMAS DE MONFORTINHO (IDANHA-A-NOVA)

+ DE 80 STANDES DE CAÇA

Sábado 4

08:30 - 4ª Mostra de "Feira de Caça e Gastronomia" (Termas de Monfortinho), Zona de caça municipal de Monfortinho, Clube Caça e Pesca Brava Erges.

11:30 - Abertura da Feira.

14:00 - Seminário: "CAÇA - Sustentabilidade, Desenvolvimento Rural e Gastronomia".
Abertura - Sr. Presidente da Câmara Municipal de Idanha a Nova Eng. António Jacinto e Sr. Secretário de Estado da Agricultura e Alimentação, Dr. Luís Medeiros.
1ª Panela - Sustentabilidade, Economia e Alimentação.
Dr. Aníbal Torres Pereira, presidente do clube português de monteiros (CPM) - A importância do projeto "Validação de economia de CAPP".
OGM - CENTRO - Normas sanitárias e comercialização da caça.
Dr. João Almeida (deputado conferente) - A importância regulatória da carne de caça.
Local - Hotel Santa Santa

16:00 - Inauguração da Feira de Caça e Gastronomia, pelo Sr. Secretário de Estado da Agricultura e Alimentação, Dr. Luís Medeiros.

- Visita ao cartame

17:00 - Live Cooking - Confissão do produtor de caça, Chef Mário Ramos - Escola Superior de Gestão de Idanha a Nova, Instituto Politécnico de Castelo Branco.
Demonstrações ao vivo de técnicas de caça ao coelho (Caça Vale do Cutileiro) e (pedregos del campo ananuel).

18:00 - Ataque em palco

Rancho Fala dos sonhos
Adão e Caramelo de Chelo
"Módulo amigável", grupo de música tradicional.

19:00 - Atuação do artista Nel Monteiro

Domingo 5

09:00 - Torneio de alcinha completa (Tiro ao Vivo, Compag Sporting, Focos Universal) - Clube de Tiro de Monfortinho

10:30 - Abertura da Feira

Animação de rua com os Chibatas

Seminário: "CAÇA - Sustentabilidade, Desenvolvimento Rural e Gastronomia"

11:00 - 2ª Panela - Caça, sustentabilidade e biodiversidade.
RAZÃO PARA REAL - A importância da Fátima
SOM - Os desafios e a importância de uma boa gestão dos recursos cinegéticos
CARNICACIONE - Importância Nutricional e comercialização internacional
GRI - SEPR - Modifica e adaptar na presença de cães "terranos" durante a caça - Atuação da Tapira Cinegética na deteção e apreensão de aves ilegais. (Piscinas Municipais)
Demonstrações ao vivo de técnicas de caça ao coelho (Caça Vale do Cutileiro) e (pedregos del campo ananuel).

Grupo de concertos da Casaphia

12:00 - Concurso de cães de caça.
Inscrições para todos os cães até às 11h no (terro montinho) (veres pt)

Presença de presença para todos e especial para os 3 prémios.
Apoio de prova Vasco Martins.

14:00 - Início do programa da TVI "Somos Portugal"

15:00 - Atuações dos grupos:
Médias D'Artes - Grupo de Cantares de Tróia
Banda Folclórica de Fátima Garcia
"Cantares D'Alôá" - Grupo de Cantares de Monfortinho
16:30 - Início do "4º Concurso de provas gastronómicas de caça".
20:00 - Encerramento da feira.

Final do programa da TVI "Somos Portugal"

Logos: naturetejo, COMISSÃO EUROPEIA, 2020

5 Fevereiro 2017

ROTA DO ERGES

Passeio pedestre em Termas de Monfortinho

2017 IDANHA-A-NOVA

Gabinete de Turismo da Câmara Municipal de Idanha-a-Nova | Centro Cultural D. João Idanha-a-Nova | Telefone: +351 277202000 | Email: info@idhanhaa-nova.com

CO-FINANCIAMENTO: INTERREGIO DA MESETA MERIDIONAL

interregio da meseta meridional
Espanha - Portugal

IDANHA-A-NOVA TERRITÓRIO UNESCO
WWW.CM-IDANHA-A-NOVA.PT

Logos: naturetejo, COMISSÃO EUROPEIA, 2020

PROMOÇÃO PARA O PÚBLICO EM GERAL



Nome da Ação: «O Geopark Naturtejo-Geoparque Mundial da UNESCO como recurso educativo»

Modalidade: Curso de Formação
Duração: 18 horas | N.º de Créditos: 0,7
Formador: Maria Manuela Catana e José Briha
Registo de Acreditação: CCPFC/ACC-88022/16
Destinatários: Educadores de Infância, Professores dos Ensino Básico e Secundário
Data limite de inscrições: 13 de janeiro de 2017

Cronograma (provisório):
27 de janeiro: 18h00 às 21h00
3 de fevereiro: 18h00 às 21h30
18 de fevereiro: 9h00 às 18h00
10 de março: 18h00 às 21h30

Local de Realização: CFAE Alto Tejo (Escola Secundária Nuno Álvares - Castelo Branco)
Informações: pergunta@geonaturescola.com

XV Festival do Azeite e Fumeiro Proença-a-Velha

> 25 e 26 fevereiro 2017 <

SÁBADO 25 Fev

10h30 - Abertura do Certame

- Exposição e venda de produtos regionais
- Abertura das tasquinhas do certame
- Arruada com o grupo de **Concertinas da Associação da Carapalha**

15h00 - Abertura Oficial

15h30 - Atuações em palco:

- Grupo de Cavaquinhos de Penha Garcia
- Rancho Folclórico da ACDL do Ladoeiro
- Rancho Folclórico "As Costureirinhas de Cavernães" - Viseu

18h30 - Atuação do grupo de música popular portuguesa "Fora de Horas":
Jogos de Entrudo "Modas e Adufes"

20h00 - Grande Noite de Fados (Sala das Varas):
Vozes: Sara Paixão
Rui Aziago
Salomé Silveira (finalista do programa The Voice Portugal - rtp 1)

DOMINGO 26 Fev

8h00 - Passeio Btt "XV Rota do Azeite"

10:30 - Abertura do Certame

- Arruada com o Grupo «Corna Lusa»
- Animação Infantil
- Animação de rua pela Ass. Marafona Encantada - «Velha Ambulante»

15h00 - Workshop "Aplicações do Azeite: "Alimentos e Cosmética" pela Escola Superior Agrária - IPCB

- "Alegres das concertinas"

15h30 - Grupo de Cavaquinhos da Usalbi - Castelo Branco

- Show Cooking: Azeite e Enchidos - CTESP - curso em Gestão e Produção de Cozinha
- Escola Superior de Gestão de Idanha a Nova
- "Modas e Adufes" - Grupo Etnográfico de Proença-a-Velha
- "Adufes e Cantares de Oledo"
- Jogos de Entrudo

18h30 - Atuação do grupo conceituado "SONS do MINHO"

20h00 - Encerramento do Festival

EXPOSIÇÃO E VENDA DE PRODUTOS REGIONAIS TASQUINHAS RESTAURANTES

INSULÁVEIS BALÕES PINTURAS FACIAIS ANIMAÇÃO DE RUA «VELHA AMBULANTE» MARAFONA ENCANTADA

PROVAS E DEGUSTAÇÕES DE AZEITE

DEMONSTRAÇÃO DA PREPARAÇÃO DE ENCHIDO TRADICIONAL PROENÇEDOS

SONS DO MINHO

Organização Apoio Co-Financiamento



Visite o Geopark Naturtejo em:



www.geoparknaturtejo.com



www.facebook.com/geoparknaturtejo.mesetameridional



www.instagram.com/geopark_naturtejo/



www.youtube.com/geoparknaturtejo



issuu.com/geoparknaturtejo



www.slideshare.net/geoparknaturtejomesetameridional

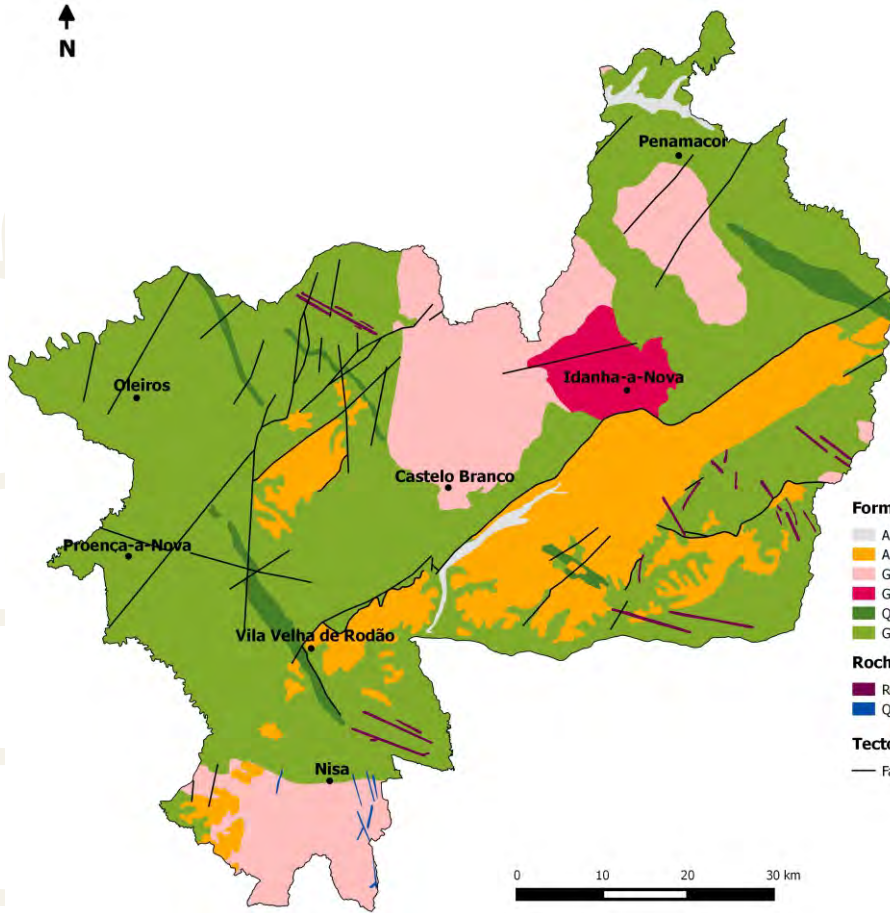

Formações geológicas (Ma-Milhões de anos)

- Aluviões e terraços fluviais - Plistocénico-Holocénico (1Ma-presente)
- Arcoses, brechas e conglomerados - Eocénico-Pliocénico (50-2.6Ma)
- Granitóides orogénicos tardi-Variscos (315-300Ma)
- Granodiotos pré-Variscos (480-472Ma)
- Quartzito Armoricano e xistos - Ordovício-Silúrico Inferior (488-435Ma)
- Grupo das Beiras (xistos e grauvaques) - Neoproterozóico (610-542Ma)

Rochas Intrusivas

- Rochas básicas, apíticas e pegmatíticas
- Quartzo

Tectónica

- Falhas principais

Geoparques: Geologia humanizada

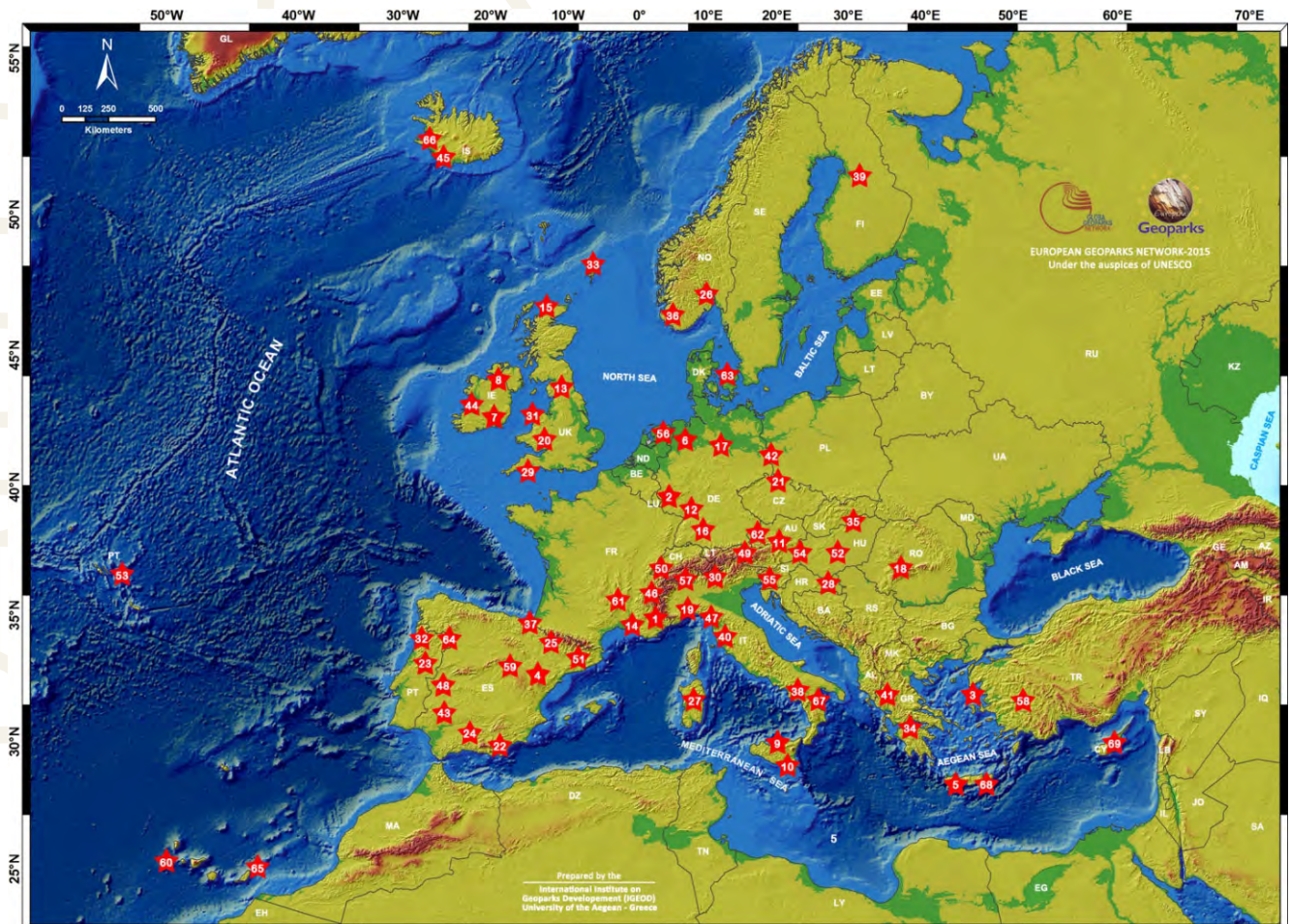



Ficha técnica:

Edição - Geopark Naturtejo, 2017

Coordenação - Carlos Neto de Carvalho

Textos - Carlos Neto de Carvalho, Joana Rodrigues,
Mariana Vilas Boas, Manuela Catana,
Município de Penamacor

Fotografias - Carlos Neto de Carvalho, Joana Rodrigues,
Manuela Catana, Blog Mata Aranha,
Geopark Terras de Cavaleiros

Clipping - Alice Marcelo e Carla Jacinto

Design - Layer [Design and Print Studio]

Montagem - Joana Rodrigues



CRUZIANA

GEOPARK NATURTEJO DA MESETA MERIDIONAL EUROPEAN AND GLOBAL GEOPARK MONTHLY REPORT

www.geoparknaturtejo.com